Cuachtaí weave gruaige Cheap Brasaíle teachta nua ar fáil 10-40inch weave ghruaig dhaonna maighdean neamhphróiseáilte

Cur síos ar an Táirge

1. Gruaige Síneadh Cineál: Peruvian Gruaige Weave

Gruaige Peruvian Maighdean: 2. Gruaige Daonna Cineál

3.Tangle & amp; Shedding Saor in Aisce

4. I Stíleanna agus Dathanna Éagsúla

Mórdhíol 5. Déantúsaíocht

Táirgí	**Cuachtaí weave gruaige Cheap Brasaíle teachta nua ar fáil 10-40inch weave ghruaig dhaonna maighdean neamhphróiseáilte**
Ábhar Gruaige	Gruaig Brasaíle, gruaig Indiach, gruaig Malaeisia, gruaig Sínis, gruaig na hEorpa, gruaig Peruvian, gruaig Mongóilis, gruaig hÉigipte, gruaig Cambóidis, gruaig Rúisis, srl.
Cáilíocht Grád	Double Tarraingthe, Aonair Tarraingthe, Grád 5A / 6A / 7A / 8A
Gruaige Grád	Maighdean Remy Gruaige Daonna, Maighdean Remy Neamh-Gruaige Daonna
Stíl	Dhíreach tonn / Nádúrtha / curly / Deep Tonn / Comhlacht Tonn / Tonn Uisce / Jerry Curl / kinky Curly / Yaki / Loose Tonn nó mar do éileamh

Dath	1) Dark color-- # 1, # 1B, # 2, # 3, # 4, # 6 2) Meánach dath - # 8, # 10, # 12, # 14, # 16, # 30, # 33, # 130, # 350, # 530, # 99J, # 144 3) Solas dath - # 18, # 20, # 22, # 24, # 27, # 27s, # 60,613 #, # 120 4) Bright dath - ORANGE, Pink, BURG, RED, buí, PURPLE, dathanna Piano, dath ombre, dhá dhath ton, dathanna meascán, Tá aon dath atá ar fáil
Fad	8 orlach go 28 orlach i stoc.
Meáchan	100g / píosa nó mar do éileamh.
Íocaíocht	T / T, Aontas Iarthar, moneygram, PayPal, Aistriú Bainc
Táirgí Main	Gruaige Fíodóireacht, Bulc ghruaig, Gruaige Síneadh Téip, Réamh-Ceangailte Gruaige Eisínteachtaí, Clip i Eisínteachtaí Gruaige, Wigs, Toupees

Pacáistiú & amp; Loingseoireacht

Pacáistiú

1. pacáistiú Istigh: cárta Bán i mála PP / PVC.
2. pacáistiú Amuigh: cartán Standard onnmhairithe.
3. Bain úsáid as do phacáistiú féin.

Loingseoireacht

1. Ar muir, aer, nó in iúl. mar shampla EMS, DHL, UPS, TNT, Fedex, etc.
2. Laistigh de 24 uair an chloig le haghaidh míreanna i stoc, 2 sheachtain le haghaidh míreanna as stoic. (Tar éis íocaíocht recieve)
3. Sheachadadh am: 3-7 lá ar an mbealach.

Eolas faoin gComhlacht

1. bhunú i 1999, 14 bliain de thaithí a tháirgeadh síneadh ghruaig dhaonna.
2. monaróir Cuimsitheach, onnmhaireoir gairmiúil.
3. Táirgí atá ag díol go maith i Meiriceá, san Eoraip, Lár-Oirthear, san Afraic agus níos mó áiteanna eile.
4. Mar gheall ar an caighdeán níos fearr, a sheachadadh go pras agus teicneolaíocht chun cinn agus a mhonarú ár dtáirgí, tá ár gcuideachta taitneamh as gradam ard sa bhaile agus thar lear.

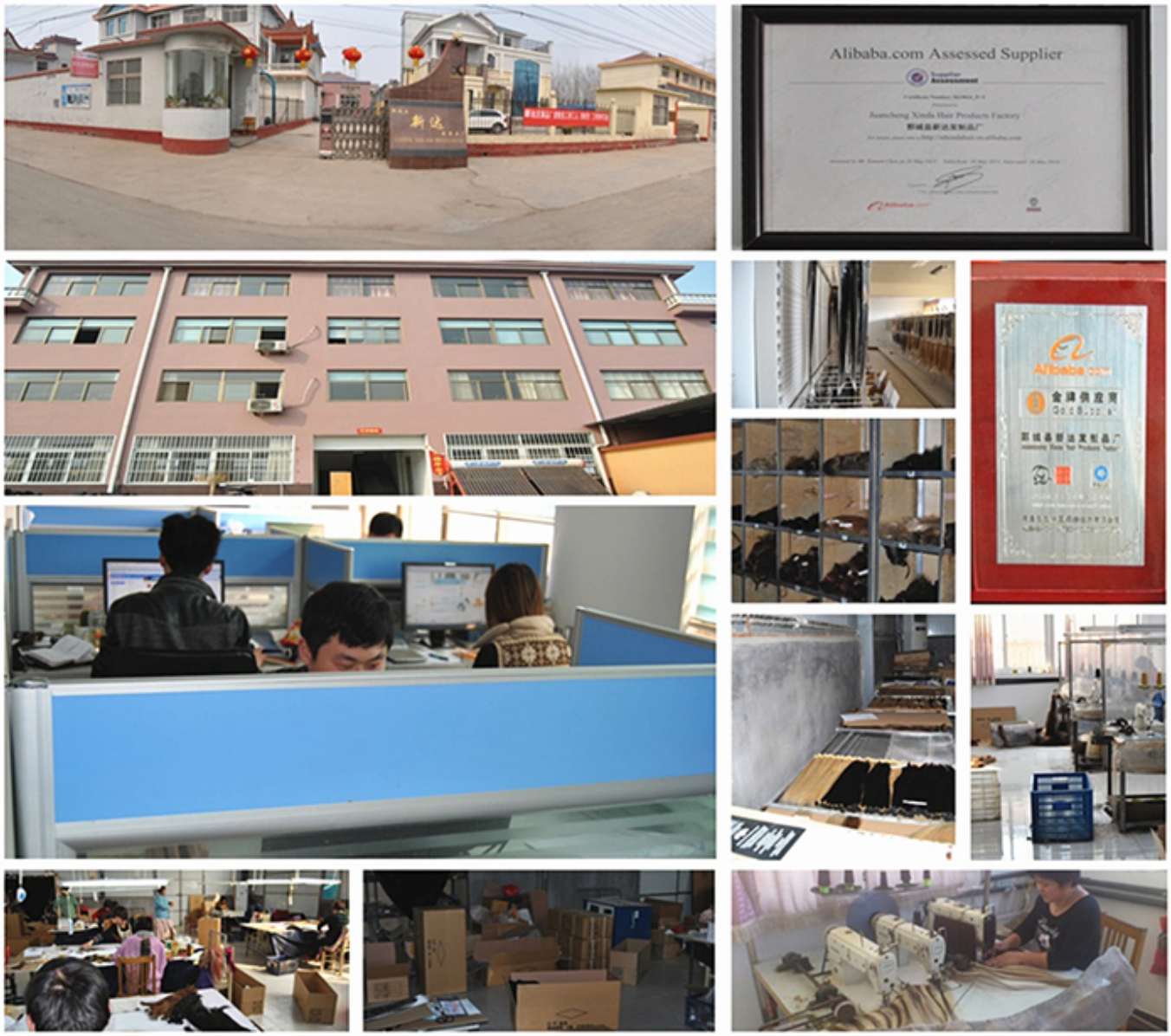

Ceisteanna Coitianta

Q1: Cé mhéad píosaí gá dom?
A1: De ghnáth, a thógann sé 3-4pcs a shuiteáil go hiomlán le ceann. Agus de réir fad na gruaige, de ghnáth, ba mhaith linn a mholadh go mór leat a cheannach píosa amháin níos mó nuair a bhíonn an fad gruaige níos mó ná 16 orlach.

C2. Cáilíocht?
A2. Gruaig Go hiomlán 100% mhaighdean gan aon meascán. D'fhéadfadh roinnt cliaint labhairt faoi deireadh leis an tirim nuair a fhaigheann siad an ghruaig, ba mhaith linn buíochas a lua go soiléir go bhfuil sé breá gnáth gruaige maighdean dhaonna a bheith i láthair ar an mbealach seo, d'cailleann sé ach an cúram cothaithe agus sláinte ar feadh tamaill. Seo conas a d'fhéadfadh tú a dhéanamh leis seo: altranais le roinnt ola gruaige nó conditioners eile. Ní bheidh aon éifeachtaí diúltacha ar cháilíocht na gruaige.

Q3.Tangle saor in aisce?
A3. Coitianta, is féidir síneadh gruaige a fháil tangled mar gheall ar triomacht, a thógáil suas de ola agus DIRT, ag baint úsáide uisce salann nó clóirín agus ní combing le tamall. Bí cinnte go nigh agus a riocht do chuid gruaige ar a laghad uair sa tseachtain, agus más féidir, dhá uair sa tseachtain a bheadh a bheith níos fearr. Is féidir leat úsáid a bhaint titeann hydrating nó i gcomhairle le do stylist do mholtaí breise.

Q4. Shedding?
A4: cara daor, faigheann gach gruaige shedding; tá sé ach an difríocht de níos mó nó níos lú, fiú ár botháin gruaige féin, ceart? Gach ár inneach gruaige tá sraitheanna dúbailte agus inneall déanta, de ghnáth, is é a inneach néata leor, áfach, ós rud é go mbeadh tú a ghearradh air i bpíosaí roimh shuiteáil. Ach amháin séala an inneach arís beidh sé láidir go leor.

C5. Cé chomh fada a thógann sé seo caite?
A5 Is féidir leis an ghruaig ar feadh uair measartha fada ag brath ar an gcaoi a choimeád ar bun tú é. Caitheamh sé cosúil le do chuid gruaige féin agus aire mhaith é do shaol níos faide span.Many gruaig extensionist fearr gruaig Brasaíle mar go bhfuil sé go hálainn agus neamhphróiseáilte a dhéanann féidir é seo caite ar bith níos faide ná mar a de chineál ar bith gruaige.

Q6.What cineálacha táirgí cúraim sláinte gruaige ba chóir duit a úsáid?
A6. Bain úsáid as shampoo ardchaighdeán agus conditioners a bheidh in ann a dhéanamh do chuid gruaige bog agus lonracha. Déan iarracht úsáid a bhaint as roinnt fhoirmiú agus spraeála táirgí styling a choinneáil do chuid gruaige ina stíl. Agus bheadh ola olóige a bheith ina rogha maith a dhéanamh do chuid gruaige sláintiúil.

Q7.Why nach cosúil na dathanna a bheith i láthair go díreach ar an mbealach a mholadh na pictiúir agus tuairiscí?
A7. : Is féidir go leor cliant gearán a dhéanamh faoi na difríochtaí datha nuair a fhaigheann an ghruaig. Mar sin féin, a stór, le do thoil a chur san áireamh go bhfuil gach ceann dár táirgí ghruaig dhaonna maighdean rud a chiallaíonn go dtagann siad ina an-nádúrtha stát-dhaoine gan aon phróiseáil, agus is féidir leis an dath na gruaige ó dhuine a ar eile a bheith difriúil i roinnt beag bhealach. Agus tá na pictiúir a thaispeántar ar na tuairiscí ach roinnt samplaí de na táirgí. Dá bhrí sin, ní féidir linn a chinntiú go mbeidh gach píosa dath gruaige breathnú díreach mar an gcéanna, ach beidh muid ag chaitheamh ár ndícheall a sheachaint den chineál seo ceisteanna. Go raibh maith agat!